

Voor wie?

Deze cursus is primair bedoeld voor GZ-psychologen, klinisch(neuro)psychologen en psychiaters. Andere geïnteresseerde professionals zijn van harte welkom. **Gezien het karakter van deze nascholing is het aantal deelnemers beperkt tot max. 20 personen.**

Accreditatie

Voor het programma van deze nascholing is accreditatie aangevraagd voor 25 uur voor

- eerstelijnspsychologen bij het Nederlands Instituut van Psychologen (NIP);
 - klinisch (neuro)psychologen bij het Accreditatiebureau FGzPt;
 - psychiaters bij de Nederlandse Vereniging voor Psychiatrie (NVvP);
- Overige beroepsverenigingen P.M.

Datum

De cursus vindt plaats van zondag 17 t/m vrijdag 22 september 2017.

Reis

Montaione ligt in het hart van Toscane, op circa één uur rijden van de luchthavens van Florence en Pisa. U bent vrij om uw reis naar eigen wens in te vullen. Rekening houdend met de aankomsttijden van de vluchten en de aanvangstijd van de cursus, wordt een beperkte shuttleservice georganiseerd op zondag vanaf de luchthavens van Florence en/of Pisa. Idem met het oog op het vertrek vrijdagmiddag. Toscane behoeft vanuit historisch, cultureel en culinair perspectief nauwelijks introductie. Voor de liefhebbers is het goed om te weten dat bijvoorbeeld Florence, Lucca, Siena en het Etruskische Volterra als het ware om de hoek liggen. De met cipressen omgeven cursuslocatie bestaat uit twee grote, typisch Toscaanse villa's. Hierin bevinden de cursusruimten en alle kamers.

Kosten

Het inschrijfgeld voor deelnemers aan deze cursus bedraagt € 2.900,-. Daarbij inbegrepen zijn

- 5 overnachtingen voor 1-persoon in een appartement met eigen badkamer
- volpension
- eventuele transfer van en naar de luchthaven van Florence / Pisa op zondag en vrijdagmiddag
- uitgebreid cursusmateriaal

Niet inbegrepen zijn de reiskosten en verzekeringen. Iedere deelnemer wordt verzocht een eigen reis-, ongevallen- en annuleringsverzekering af te sluiten. Naast de eventuele AMS-regeling (psychiaters) zijn er voor alle deelnemers aantrekkelijke fiscale aftrekmogelijkheden.

Inschrijven en wijze van betaling

U kunt zich inschrijven via www.lemion.nl/psychodiagnostiek.

Lemion® bevestigt de ontvangst van uw inschrijving. Let wel: u bent pas definitief ingeschreven na ontvangst van tenminste 50% van het inschrijfgeld. Hierna krijgt u een officiële bevestiging van registratie. Als deze betaling niet binnen 2 weken na registratie is ontvangen, wordt u automatisch op de reservelijst geplaatst. Dit vanwege de grote belangstelling voor deze cursus. Uiterlijk 1 augustus dient het gehele bedrag te zijn voldaan. Let wel: u ontvangt hiervoor geen betalingsherinnering.

Inschrijven en wijze van betaling

Een eventuele annulering dient uiterlijk 1 augustus 2017 per e-mail door Lemion® te zijn ontvangen. Bij annulering vóór deze datum bent u 10% van de totaalsom verschuldigd. Na deze datum kan geen restitutie plaatsvinden. Wel kan een collega uw plaats innemen.

Inlichtingen

Lemion® b.v.
MediArena 13
1114 BC Amsterdam
tel. 020 261 41 80
info@lemion.nl
www.lemion.nl



Lemion® ondersteunt



INTEGRATIEVE THEORIEGESTUURDE PSYCHODIAGNOSTIEK

6-DAAGSE CURSUS IN MONTAIONE (TOSCAANE), ITALIË

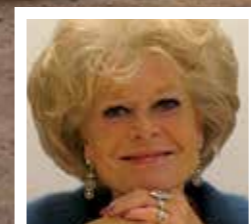
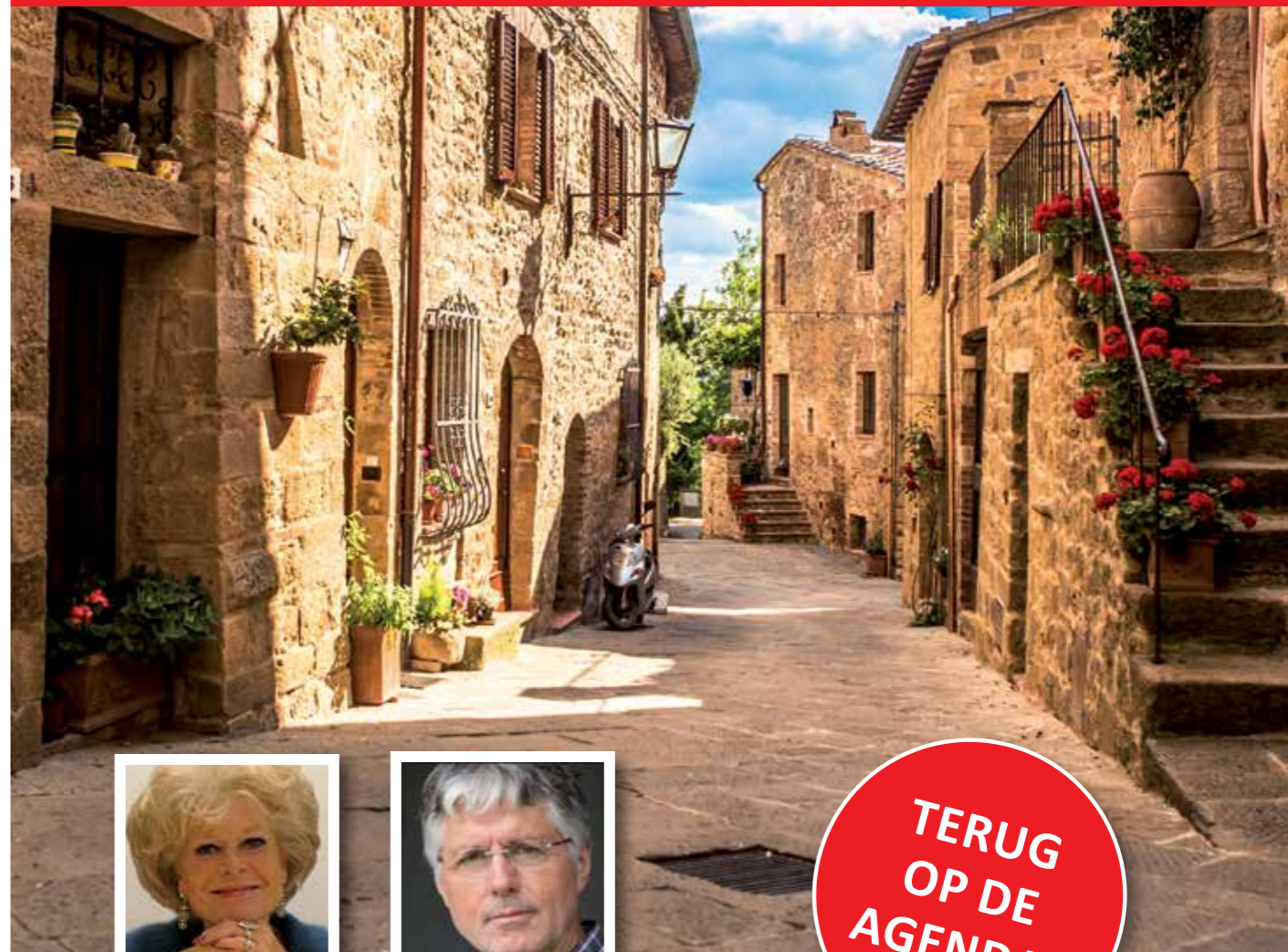

Liesbeth
Eurelings-Bontekoe



Bert van Rossum

TERUG
OP DE
AGENDA!

17 - 22 september 2017
Montaione, Toscane
Italië



Inschrijven? Ga naar www.lemion.nl/psychodiagnostiek

Inschrijven? Ga naar www.lemion.nl/psychodiagnostiek

Integratieve Theoriegestuurde Psychodiagnostiek



Steeds meer wordt de noodzaak benadrukt van een dimensionele benadering in de diagnostiek van persoonlijkheidspathologie. Mensen kunnen een combinatie van een groot aantal meer of minder sterke persoonlijkheidskenmerken vertonen, waarbij sprake is van een vloeiende grens tussen normaliteit en pathologie. Essentieel aan dimensionele modellen is dat ze verschillende kenmerken van de persoonlijkheid combineren tot een profiel. De betekenis van dit profiel wordt met behulp van een theoretisch kader van betekenis voorzien. Hierdoor gaat geen relevante informatie verloren en is een op het individu toegesneden persoonlijkheidsdiagnostiek mogelijk. Binnen deze ontwikkeling heeft de theoriegestuurde dynamische profielinterpretatie van de NVM de afgelopen jaren een zeer stevig klinisch draagvlak gekregen. Liesbeth Eurelings-Bontekoe en Wim Snellen hebben dit model voor structurele diagnostiek ontwikkeld en steeds verder verfijnd (2017), waarbij gegevens van persoonlijkheidsvragenlijsten in combinatie met elkaar, met behulp van psychodynamische theorieën, worden geïnterpreteerd. De beschikbare onderzoeksresultaten laten zien dat met deze methode zeer adequaat de mate van structurele kwetsbaarheid kan worden bepaald.

In deze 6-daagse cursus worden de deelnemers – mede door één van de ontwikkelaars zelf! – getraind in de toepassing van deze methode aan de hand van de bespreking van een scala aan theoretische modellen, onderzoeksresultaten en casuïstiek. Zij leren daarnaast de toepassing van vragenlijsten als de NPV, UCL, SCL-90, NEO en TCI en – uiteraard – hoe gegevens te gebruiken bij de uiteindelijke indicatiestelling. Tevens wordt aandacht gegeven aan de formele analyse van Thematische Apperceptie Test narratieven. Dit laatste met het oog op het herkennen van Autisme Spectrum Stoornis (ASS), trauma en formele denkstoornissen. Tenslotte komt ook de DSM-5 aan de orde.

Na afloop is men in staat diagnostiekgegevens uit verschillende bronnen op een multidimensionale wijze te interpreteren en te integreren, de complexe interactie tussen manifeste symptomatologie en persoonlijkheidsstructuur te beschrijven en te gebruiken voor indicatiestelling in de dagelijkse praktijk.

Opzet

De cursus bestaat uit een carousel van plenaire sessies en workshops. Kennisoverdracht vindt plaats tijdens de plenaire presentaties en speciale literatuurbesprekingen. Vaardigheden worden geoefend in subgroepen, onder meer met door de deelnemers zelf in te brengen casuïstiek. De inhoud van deze workshops wordt steeds plenair geëvalueerd. Al met al gaat het om een programma dat helemaal is gericht op de het werk in de dagelijkse therapiepraktijk. Het gaat om een intensieve cursusweek. Dat neemt niet weg dat er naast alle presentaties en workshops voldoende tijd is om de Toscaanse omgeving van Montaione te verkennen.

Prof. dr. Liesbeth Eurelings-Bontekoe is bijzonder hoogleraar (em.) bij de Faculteit der Sociale Wetenschappen van de Universiteit Leiden, vakgebied Beroepsopleidingen tot psycholoog in de individuele gezondheidszorg. Zij was tot voor kort hoofdopleider van de postmasteropleidingen tot gezondheidszorgpsycholoog en klinisch psycholoog te Leiden en Rotterdam. Naast geregistreerd klinisch psycholoog en psychotherapeut is zij supervisor/leertherapeut gedragstherapie. Zij heeft, samen met Wim Snellen, het boek 'Dynamische persoonlijkheidsdiagnostiek' vormgegeven.

Bert van Rossum is klinisch psycholoog en psychotherapeut. Hij is werkzaam geweest als hoofd Centrum Psychodiagnostiek en wrn. P-opleider van Altrecht en heeft langdurige ervaring als diagnosticus, behandelaar en opleider in de GGZ. Hij is nog steeds werkzaam als psychodiagnosticus, in het bijzonder met aandachtsgebied persoonlijkheidsdiagnostiek, en als supervisor en docent. Hij was oprichter van de Expertise Centra Diagnostiek van Altrecht. Hij is supervisor bij de NVP, NVPP en VGCT. In bestuurlijke zin was hij jarenlang betrokken in het bestuur van de sectie GGZ en Sector Gezondheidszorg van het NIP en mede-oprichter van de NVGzP. Als lid-specialist van het CSG was hij nauw betrokken bij de inrichting van de specialismen KP en KNP. Hij is bestuurslid van de Stichting Wetenschapsbevordering KP en KNP.

Programma

Zondag 17 september

17.30 - 18.30 uur Welkom en registratie
18.30 - 20.00 uur **Inventariseren leerdoelen, verwachtingen en introductie op het programma**
20.00 uur Gezamenlijk diner

Maandag 18 september

08.30 - 10.15 uur **Diagnostiek van persoonlijkheidspathologie: op DSM categoriaalniveau en op dimensionaal en structureel niveau. Bespreking van theoretische modellen**
10.15 - 10.45 uur Pauze
10.45 - 12.15 uur **Ontwikkelingsgeschiedenis en rationale van het NVM model**
12.15 - 14.00 uur Lunch
14.00 - 16.00 uur **Theoriegestuurde betekenis van de NVM schalen**
16.00 - 16.30 uur Pauze
16.30 - 18.00 uur **Casuïstiekbespreking van verschillende (NVM-) profielen**
19.30 uur Gezamenlijk diner

Dinsdag 19 september

08.30 - 10.15 uur **Diverse MMPI-2 schalen in relatie tot persoonlijkheidspathologie**
10.15 - 10.45 uur Pauze
10.45 - 12.30 uur **Relatie NVM/MMPI-2: nut van gecombineerd gebruik**
12.30 - 13.30 uur Lunch (facultatief)
19.30 uur Diner (facultatief)

Woensdag 20 september

08.30 - 10.15 uur **NPV-2R, TCI en NEO-PI-3 in relatie tot persoonlijkheidspathologie**
10.15 - 10.45 uur Pauze
10.45 - 12.15 uur **Theoriegestuurde integratie van bevindingen op basis van besproken instrumenten**
12.15 - 14.00 uur Lunch
14.00 - 16.00 uur **Casuïstiekbespreking**
16.00 - 16.30 uur Pauze
16.30 - 18.00 uur **Schizotypie: het gebruik van de SPQ**
19.30 uur Gezamenlijk diner

Donderdag 21 september

08.30 - 10.15 uur **Toepassing van de TAT bij detectie van Autisme Spectrum problematiek, trauma en psychosegevoeligheid**
10.15 - 10.45 uur Pauze
10.45 - 12.30 uur **Casuïstiekbespreking**
12.30 - 13.30 uur Lunch (facultatief)
19.30 uur Diner (facultatief)

Vrijdag 22 september

08.30 - 09.30 uur **Indicatiestelling op basis van de onderzoeksbevindingen**
09.30 - 10.00 uur Pauze
10.00 - 11.30 uur **Werken met diagnostische bevindingen**
11.30 - 12.00 uur **Plenaire afsluiting**
12.00 - 13.30 uur Afscheidslunch

